Comune di Marliana
Provincia di Pistoia

VARIANTE N° 4 AL REGOLAMENTO URBANISTICO

Arch. Giovanni Parlanti
Progettista

Pian. Jr. Emanuele Bechelli
Pian. Erika Picchi
Elaborazione grafica e GIS

Studio Ass. di Geologia Mannori e Burchietti
Dott. Geol. Gaddo Mannori
Studi Geologici

Arch. Simona Fioretti
Responsabile del procedimento

Dott. Marco Petri
Garante dell' informazione
Segretario Comunale

Marco Traversari
Il sindaco

Tav. **QC1**- Sud

Individuazione dei vincoli sovraordinati ai sensi del D. Lgs. 42/2004, art. 136-142

Scala 1:5.000

Adottato con Delibera CC. nr. del

Giugno 2016

Legenda

- Comune di Marliana
- Perimetro Territorio Urbanizzato ai sensi dell'art.224 L.R. 65/2014 (Art. 35)

Allegato 8B - Disciplina dei beni paesaggistici ai sensi degli artt. 134 e 157 del Codice. Capo II – Immobili ed aree di notevole interesse pubblico:

- D.M. 26/05/1972 – G.U. n. 14-1973a - Strada "Margine di Momigno-Panicagliora", e fascia di terreno a lato, nell'ambito del Comune di Marliana
- D.M. 16/06/1964 – G.U. n. 177 -1964 - Zona dell'abitato della "Serra", nel Comune di Marliana
- D.M. 19/10/1961 – G.U. n. 316-1961 – Tre zone lungo la strada provinciale Mammianese, in località Panicagliora nell'ambito del Comune di Marliana (Pistoia)

Allegato 8B - Disciplina dei beni paesaggistici ai sensi degli artt. 134 e 157 del Codice. Capo III – Aree tutela per legge
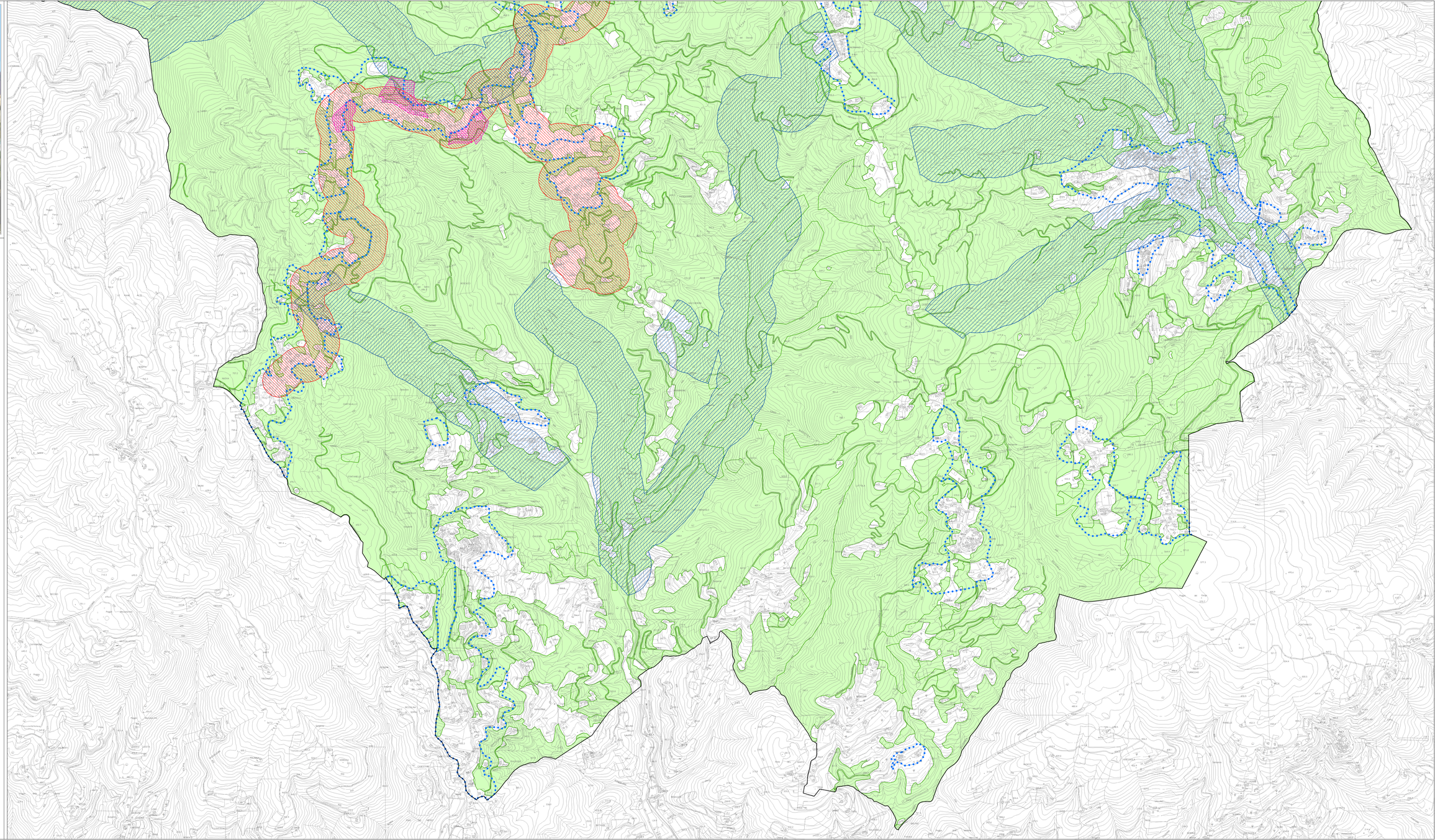
- I fiumi, i torrenti, i corsi d'acqua iscritti negli elenchi previsti dal R.D. 11 dicembre 1933, n. 1775, e le relative sponde o piedi degli argini per una fascia di 150 mt ciascuna (art. 142; c.1; lett.c; D.Lgs. 42/2004)
- Territori coperti da foreste e da boschi, ancorchè percorsi o danneggiati dal fuoco, e quelli sottoposti a vincolo di rimboschimento, come definiti dall'art. 2, commi 2 e 6, del D.Lgs. 18 maggio 2001, n. 227 (art. 142; c.1; lett. g; D.Lgs. 42/2004)